

Em situações de risco, mantenha a distância.

SEGURANÇA NA
VIA PÚBLICA

Se encontrar uma linha caída, um armário aberto ou um cabo elétrico à vista, **afaste-se e reporte esta situação à E-REDES.**



E-REDES

Reporte riscos ou
avarias através do
800 506 506
(Chamada Grátis - 24h)
ou no Balcão Digital:



Situações de risco mais comuns

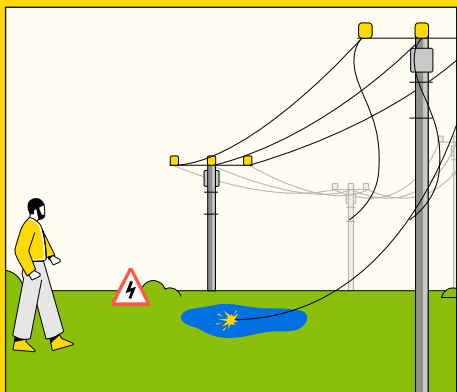

Linhas elétricas caídas ou suspensas



Armários elétricos abertos ou danificados



Cabos à vista, em locais acessíveis

Medidas de prevenção

- **Mantenha-se sempre a mais de 10 metros** de linhas elétricas caídas
- **Assuma que todos os cabos e equipamentos estão ativos** e representam risco
- **Não toque nem tente afastar linhas**, nem com ferramentas ou outros objetos
- **Se vir linhas caídas no chão, afaste-se** com passos curtos para evitar choques elétricos
- Se estiver num veículo que tocou numa linha, fique dentro da viatura e ligue para a E-REDES
- **Afaste-se** de armários abertos ou danificados e de postes de iluminação caídos
- **Avise-nos sempre** que encontrar uma situação de risco

Estas medidas não substituem as medidas de segurança adicionais definidas pelas equipas de trabalho

Em caso de acidente

- **Ligue para o 112**
- Assuma sempre que a linha, ou equipamento, que estiveram na origem do acidente estão ativos
- **Contacte a E-REDES para os desligar**
- **Não se aproxime da vítima até ter a garantia de que a linha, ou equipamento, estão desligados**
- Só nessas condições poderá **prestar socorro à vítima**
- Se possível, **isole a área** até à chegada de profissionais

Reporte riscos ou avarias através do:

800 506 506

(Chamada Grátis - 24h)

Ou no Balcão Digital:



e-redes.pt